

**CHEQUES DE PAGO DIFERIDO EN LA BCBA**

Semana del 11 al 15 de agosto de 2014

Evolución semanal de las tasas ponderadas y la concentración de los montos por plazos, comparativo con la semana anterior.

| Concepto            | Monto negociado en \$ | Cantidad de cheques | Tasa anual ponderada |                | Promedio diario negociado |
|---------------------|-----------------------|---------------------|----------------------|----------------|---------------------------|
|                     |                       |                     | 1 - 180 días         | 181 - 360 días |                           |
| Sistema Avalado     | 101.423.225           | 1.126               | 20,93%               | 23,25%         |                           |
| Sistema Patrocinado | 766.365               | 13                  | 35,81%               | -              |                           |
| <b>Total</b>        | <b>102.189.590</b>    | <b>1.139</b>        |                      |                | <b>20.437.918</b>         |

Fuente: Desarrollo Comercial y PyMEs de la BCBA

Ponderada por la concentración de los montos por plazos

| Tasa de interés anual (ponderada por concentración de montos) | hasta 30 | 31-60 | 61-90 | 91-120 | 121-150 | 151-180 | 181-210 | 211-240 | 241-270 | 271-300 | 301-330 | 331-360 |
|---|----------|-------|-------|--------|---------|---------|---------|---------|---------|---------|---------|---------|
| Sistema Avalado   | 19,73    | 20,07 | 20,23 | 21,80  | 23,30   | 22,98   | 22,97   | 23,68   | 22,75   | 23,09   | 23,25   | 23,66   |
| Sistema Patrocinado   | 38,00    | 38,00 | 40,00 | 34,89  | 33,50   |         |         |         |         |         |         |         |

| Cantidad y montos de cheques | hasta 30  | 31-60     | 61-90     | 91-120    | 121-150   | 151-180   | 181-210   | 211-240   | 241-270   | 271-300    | 301-330    | 331-360    |
|------------------------------|-----------|-----------|-----------|-----------|-----------|-----------|-----------|-----------|-----------|------------|------------|------------|
| Sistema Avalado              | 140       | 223       | 161       | 172       | 83        | 31        | 29        | 20        | 32        | 103        | 66         | 66         |
|                              | 7.166.537 | 6.646.790 | 8.661.720 | 9.170.994 | 3.501.946 | 1.918.781 | 3.619.411 | 3.605.401 | 5.658.922 | 23.127.305 | 13.260.403 | 15.085.015 |
| Sistema Patrocinado          | 1         | 1         | 1         | 8         | 2         |           |           |           |           |            |            |            |
|                              | 74.948    | 74.948    | 74.948    | 435.640   | 105.880   |           |           |           |           |            |            |            |

\* Datos en base a los valores nominales de la negociación primaria de los cheques de pago diferido. Son excluidos de la estadística los cheques renegociados.

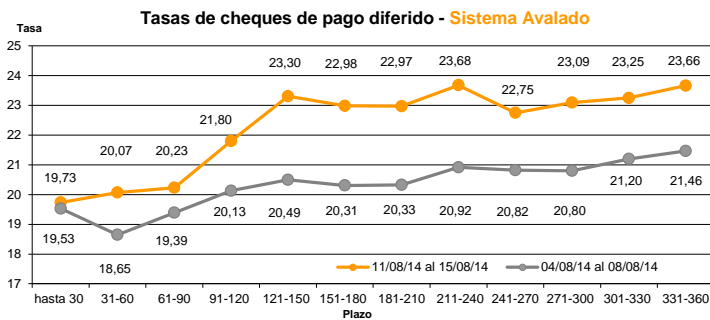

Fuente: Desarrollo Comercial y PyMEs de la BCBA

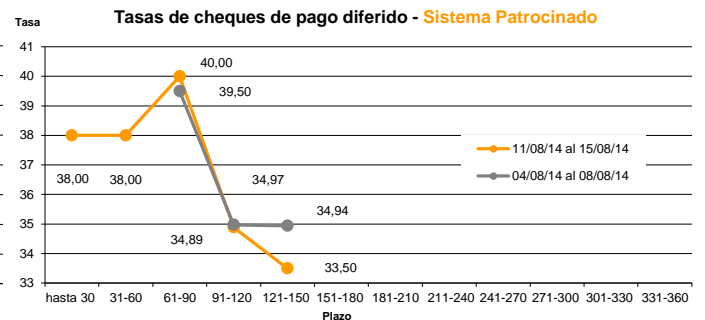

Fuente: Desarrollo Comercial y PyMEs de la BCBA

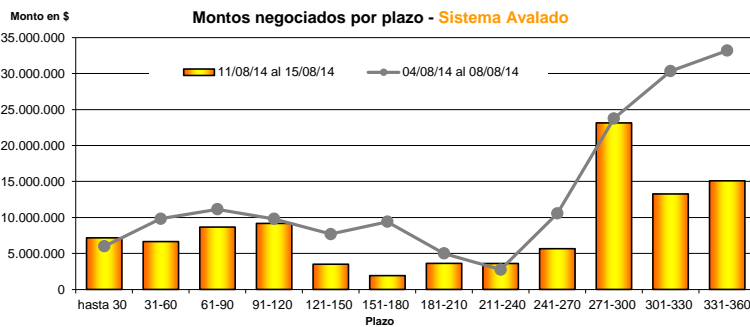

Fuente: Desarrollo Comercial y PyMEs de la BCBA

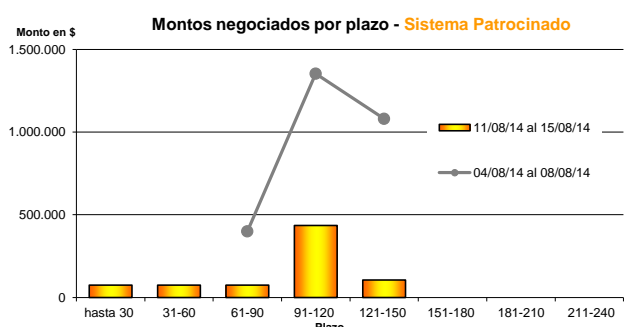

Fuente: Desarrollo Comercial y PyMEs de la BCBA

**Tasas de cheques de pago diferido**

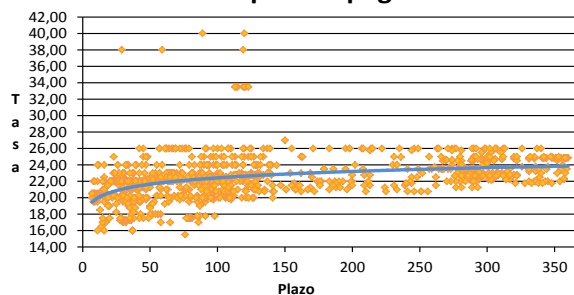

Fuente: Desarrollo Comercial y PyMEs de la BCBA

Desarrollo Comercial y PyMEs

E-mail: [consultaspymes@bcba.sba.com.ar](mailto:consultaspymes@bcba.sba.com.ar)

Tel - Fax: (54.11) 4316-7126 / 7120

[www.bcba.sba.com.ar](http://www.bcba.sba.com.ar)

[www.bolsar.com](http://www.bolsar.com)