

CHEQUES DE PAGO DIFERIDO EN LA BCBA

Semana del 07 al 11 de abril de 2014

Evolución semanal de las tasas ponderadas y la concentración de los montos por plazos, comparativo con la semana anterior.

Concepto	Monto negociado en \$	Cantidad de cheques	Tasa anual ponderada		Promedio diario negociado
			1 - 180 días	181 - 360 días	
Sistema Avalado	57.016.722	1.150	24,88%	28,29%	
Sistema Patrocinado	1.462.250	27	34,03%	-	
Total	58.478.972	1.177			11.695.794

Fuente: Desarrollo Comercial y PyMEs de la BCBA

Ponderada por la concentración de los montos por plazos

Tasa de interés anual (ponderada por concentración de montos)	hasta 30	31-60	61-90	91-120	121-150	151-180	181-210	211-240	241-270	271-300	301-330	331-360
Sistema Avalado	22,39	23,31	24,96	25,22	26,20	26,47	26,75	27,53	28,07	29,61	30,20	30,85
Sistema Patrocinado			35,82	31,74	36,33	38,81	39,00	39,50				

Cantidad y montos de cheques	hasta 30	31-60	61-90	91-120	121-150	151-180	181-210	211-240	241-270	271-300	301-330	331-360
Sistema Avalado	155	207	208	171	183	104	39	23	19	20	14	7
	5.347.515	6.163.733	8.306.728	9.583.897	8.077.510	5.199.611	2.997.927	4.234.633	2.272.913	2.454.054	1.501.600	876.600
Sistema Patrocinado			5	15	3	2	1	1				
			523.518	686.588	121.153	74.914	28.038	28.038				

* Datos en base a los valores nominales de la negociación primaria de los cheques de pago diferido. Son excluidos de la estadística los cheques renegociados.

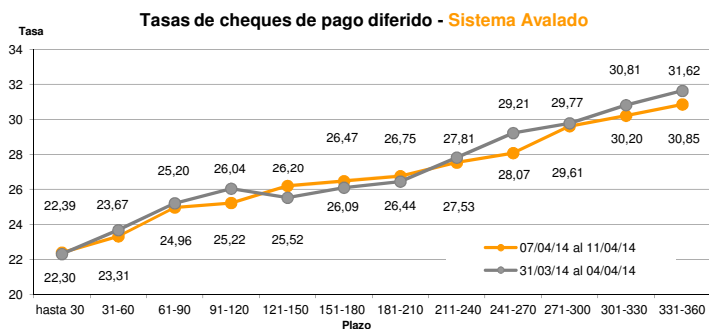

Fuente: Desarrollo Comercial y PyMEs de la BCBA

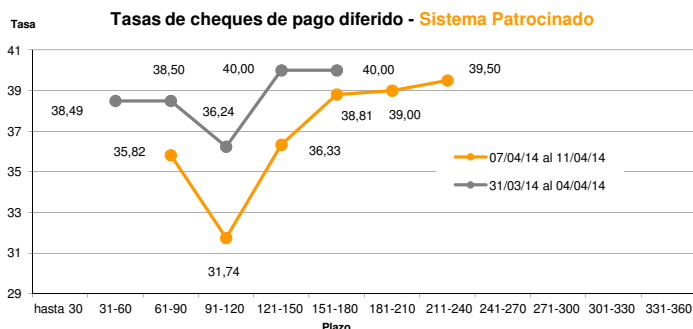

Fuente: Desarrollo Comercial y PyMEs de la BCBA

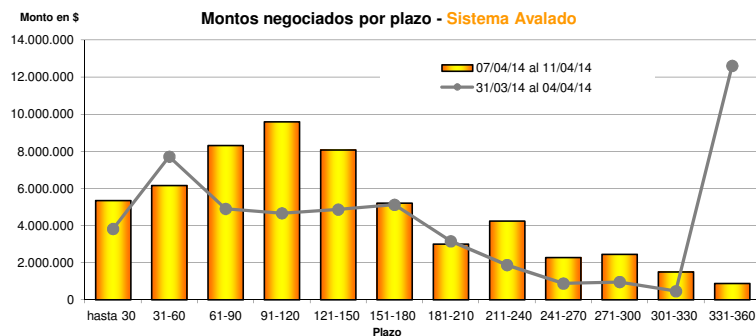

Fuente: Desarrollo Comercial y PyMEs de la BCBA

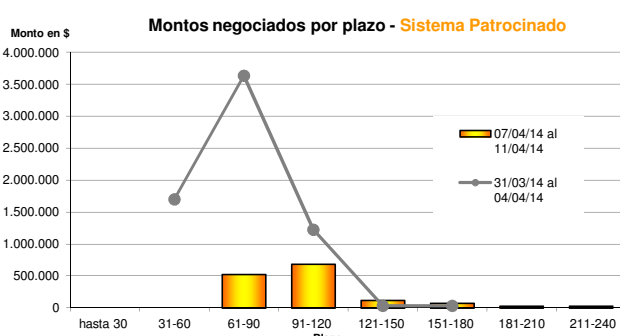

Fuente: Desarrollo Comercial y PyMEs de la BCBA

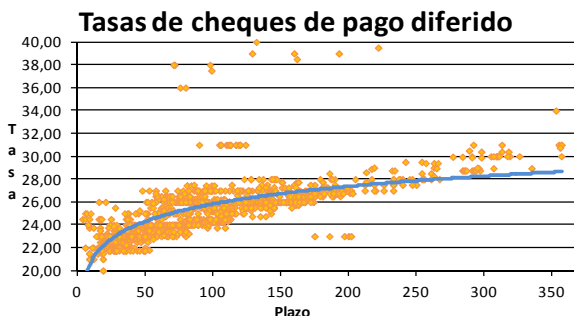

Fuente: Desarrollo Comercial y PyMEs de la BCBA