

CHEQUES DE PAGO DIFERIDO EN LA BCBA

Semana del 25 al 28 de marzo de 2014

Evolución semanal de las tasas ponderadas y la concentración de los montos por plazos, comparativo con la semana anterior.

| Concepto | Monto negociado en \$ | Cantidad de cheques | Tasa anual ponderada | | Promedio diario negociado |
|---------------------|-----------------------|---------------------|----------------------|----------------|---------------------------|
| | | | 1 - 180 días | 181 - 360 días | |
| Sistema Avalado | 42.723.874 | 801 | 25,04% | 29,31% | |
| Sistema Patrocinado | 1.191.631 | 26 | 34,23% | - | |
| Total | 43.915.505 | 827 | | | 10.978.876 |

Fuente: Desarrollo Comercial y PyMEs de la BCBA

Ponderada por la concentración de los montos por plazos

| Tasa de interés anual (ponderada por concentración de montos) | hasta 30 | 31-60 | 61-90 | 91-120 | 121-150 | 151-180 | 181-210 | 211-240 | 241-270 | 271-300 | 301-330 | 331-360 |
|---|----------|-------|-------|--------|---------|---------|---------|---------|---------|---------|---------|---------|
| Sistema Avalado | 23,01 | 24,09 | 25,08 | 26,39 | 27,26 | 27,44 | 27,94 | 28,51 | 28,82 | 29,95 | 30,74 | 32,47 |
| Sistema Patrocinado | | 40,00 | 31,00 | 32,71 | | | | | | | | |

| Cantidad y montos de cheques | hasta 30 | 31-60 | 61-90 | 91-120 | 121-150 | 151-180 | 181-210 | 211-240 | 241-270 | 271-300 | 301-330 | 331-360 |
|------------------------------|-----------|-----------|-----------|-----------|-----------|-----------|-----------|-----------|---------|---------|---------|-----------|
| Sistema Avalado | 136 | 178 | 141 | 106 | 73 | 55 | 35 | 32 | 19 | 9 | 8 | 9 |
| | 7.415.282 | 8.272.871 | 9.135.287 | 4.770.781 | 4.657.058 | 2.336.917 | 2.030.601 | 1.671.433 | 657.165 | 191.990 | 388.490 | 1.196.000 |
| Sistema Patrocinado | | 5 | 6 | 15 | | | | | | | | |
| | | 300.000 | 217.631 | 674.000 | | | | | | | | |

* Datos en base a los valores nominales de la negociación primaria de los cheques de pago diferido. Son excluidos de la estadística los cheques renegociados.

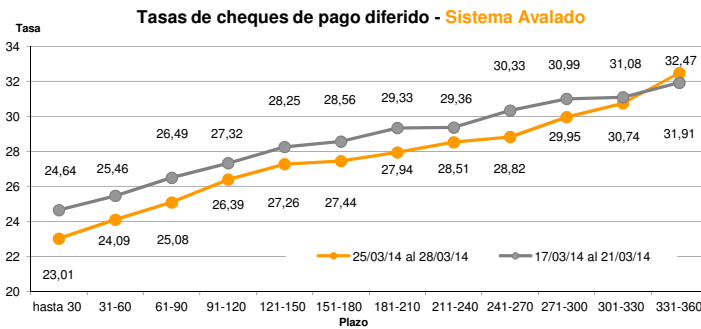

Fuente: Desarrollo Comercial y PyMEs de la BCBA

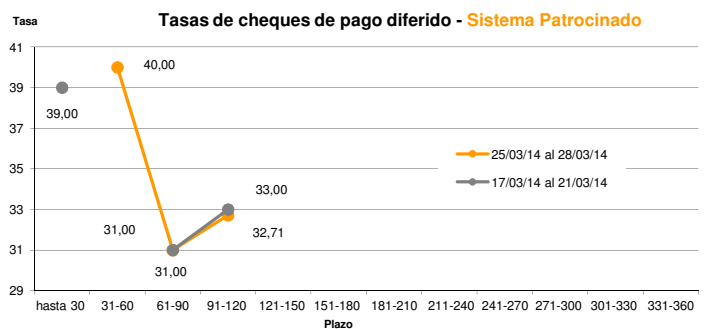

Fuente: Desarrollo Comercial y PyMEs de la BCBA

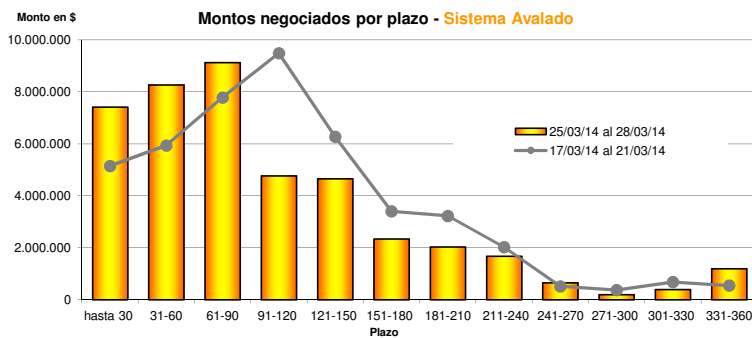

Fuente: Desarrollo Comercial y PyMEs de la BCBA

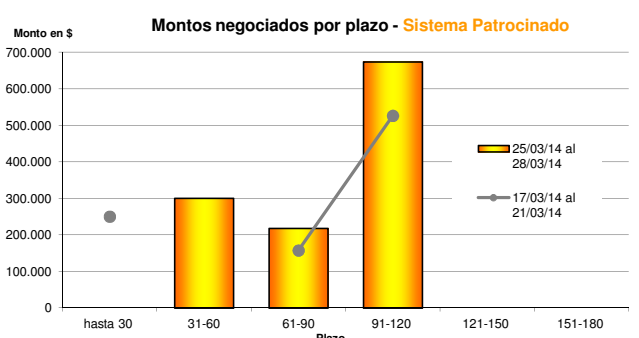

Fuente: Desarrollo Comercial y PyMEs de la BCBA

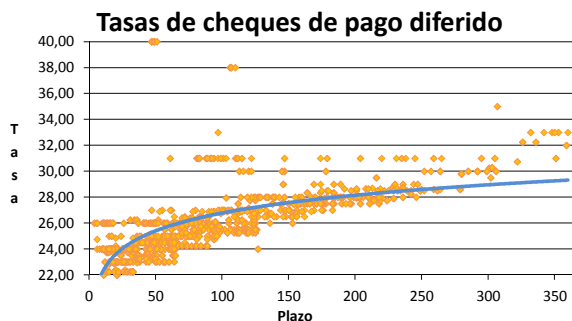

Fuente: Desarrollo Comercial y PyMEs de la BCBA