

CHEQUES DE PAGO DIFERIDO EN LA BCBA

Semana del 17 al 21 de marzo de 2014

Evolución semanal de las tasas ponderadas y la concentración de los montos por plazos, comparativo con la semana anterior.

Concepto	Monto negociado en \$	Cantidad de cheques	Tasa anual ponderada		Promedio diario negociado
			1 - 180 días	181 - 360 días	
Sistema Avalado	45.385.192	984	26,76%	29,84%	
Sistema Patrocinado	933.511	20	34,27%	-	
Total	46.318.703	1.004			9.263.741

Fuente: Desarrollo Comercial y PyMEs de la BCBA

Ponderada por la concentración de los montos por plazos

Tasa de interés anual (ponderada por concentración de montos)	hasta 30	31-60	61-90	91-120	121-150	151-180	181-210	211-240	241-270	271-300	301-330	331-360
Sistema Avalado	24,64	25,46	26,49	27,32	28,25	28,56	29,33	29,36	30,33	30,99	31,08	31,91
Sistema Patrocinado	39,00		31,00	33,00								

Cantidad y montos de cheques	hasta 30	31-60	61-90	91-120	121-150	151-180	181-210	211-240	241-270	271-300	301-330	331-360
Sistema Avalado	127	184	165	189	142	63	46	30	18	7	9	4
	5.147.170	5.937.252	7.781.744	9.488.170	6.273.981	3.401.484	3.223.099	2.022.713	514.552	370.214	680.600	544.214
Sistema Patrocinado	3		5	12								
	250.000		157.392	526.119								

* Datos en base a los valores nominales de la negociación primaria de los cheques de pago diferido. Son excluidos de la estadística los cheques renegociados.

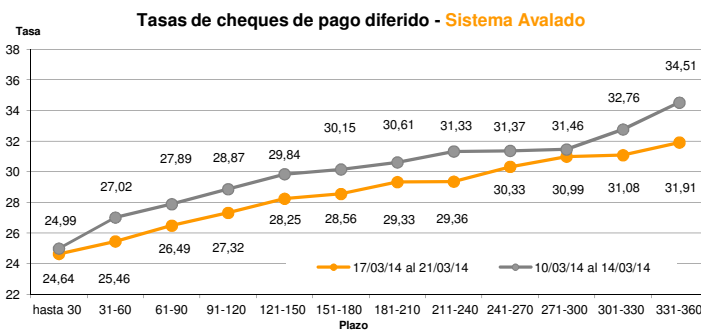

Fuente: Desarrollo Comercial y PyMEs de la BCBA

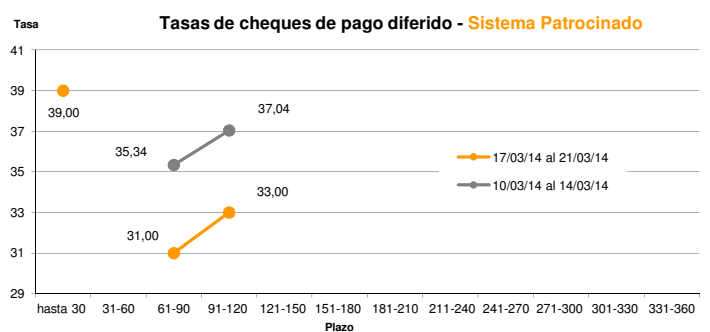

Fuente: Desarrollo Comercial y PyMEs de la BCBA

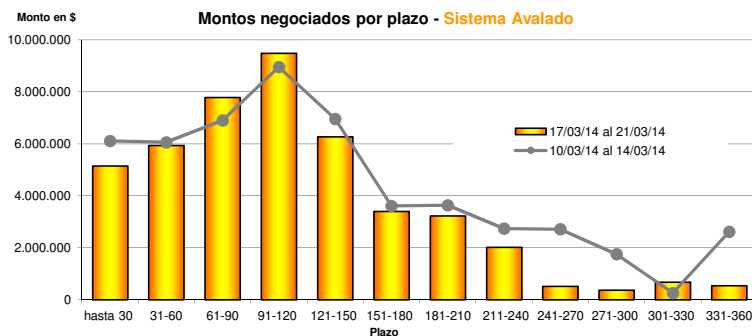

Fuente: Desarrollo Comercial y PyMEs de la BCBA

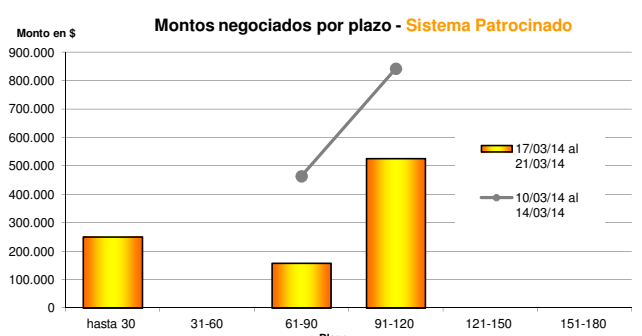

Fuente: Desarrollo Comercial y PyMEs de la BCBA

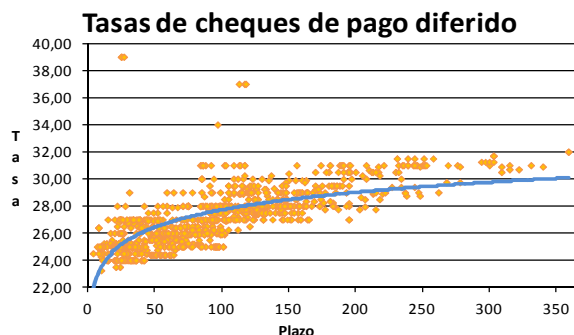

Fuente: Desarrollo Comercial y PyMEs de la BCBA