

**CHEQUES DE PAGO DIFERIDO EN LA BCBA**

Evolución semanal de las tasas ponderadas y la concentración de los montos por plazos, comparativo con la semana anterior.

Semana del 09 al 13 de septiembre de 2013

Concepto	Monto negociado en \$	Cantidad de cheques	Tasa anual ponderada		Promedio diario negociado
			1 - 180 días	181 - 360 días	
Sistema Avalado	79.298.204	1.329	20,25	20,92	
Sistema Patrocinado	2.364.338	28			
<b>Total</b>	<b>81.662.541</b>	<b>1.357</b>			<b>16.332.508</b>

Ponderada por la concentración de los montos por plazos

Tasa de interés anual (ponderada por concentración de montos)	hasta 30	31-60	61-90	91-120	121-150	151-180	181-210	211-240	241-270	271-300	301-330	331-360
Sistema Avalado	19,77	19,72	20,87	19,87	20,84	20,73	21,22	21,35	20,25	20,68	21,00	21,17
Sistema Patrocinado		25,90	26,00	23,50	23,77							

Cantidad y montos de cheques	hasta 30	31-60	61-90	91-120	121-150	151-180	181-210	211-240	241-270	271-300	301-330	331-360
Sistema Avalado	135	316	157	117	72	70	54	66	85	72	93	92
	3.040.977	5.660.871	5.719.711	6.998.519	3.132.748	3.721.296	2.525.726	8.146.695	8.676.806	8.422.819	11.603.248	11.648.786
Sistema Patrocinado		10	4	2	12							
		1.300.000	337.144	94.415	632.778							

\* Datos en base a los valores nominales de la negociación primaria de los cheques de pago diferido. Son excluidos de la estadística los cheques renegociados.

Fuente: Desarrollo Comercial y PyMEs de la BCBA

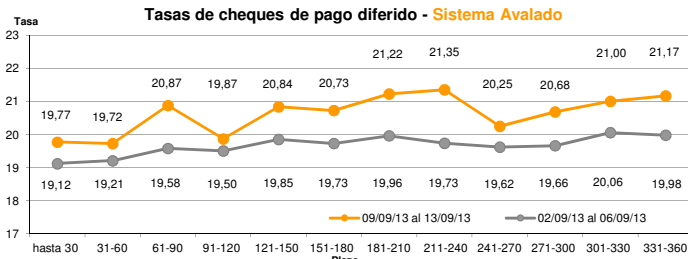

Fuente: Desarrollo Comercial y PyMEs de la BCBA

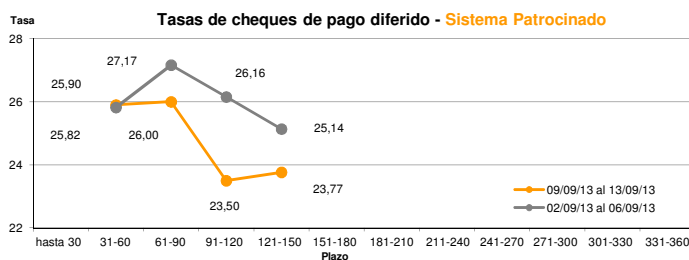

Fuente: Desarrollo Comercial y PyMEs de la BCBA

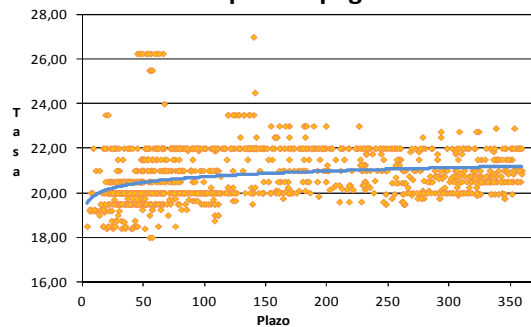
**Tasas de cheques de pago diferido**

Fuente: Desarrollo Comercial y PyMEs de la BCBA

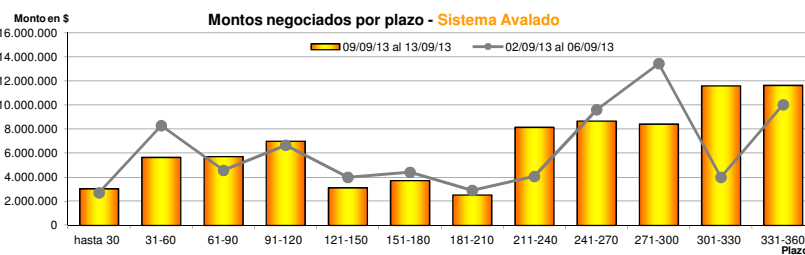

Fuente: Desarrollo Comercial y PyMEs de la BCBA

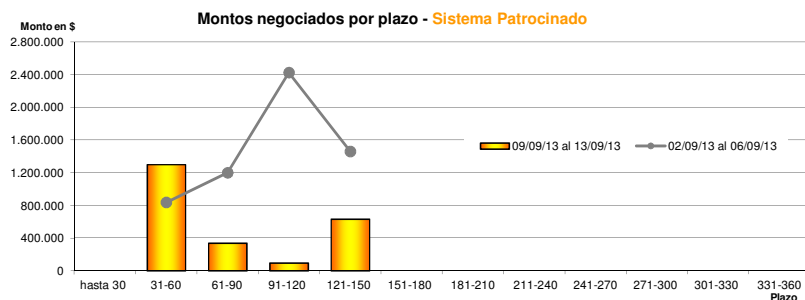

Fuente: Desarrollo Comercial y PyMEs de la BCBA