

**CHEQUES DE PAGO DIFERIDO EN LA BCBA**

Evolución semanal de las tasas ponderadas y la concentración de los montos por plazos, comparativo con la semana anterior.

Semana del 12 al 16 de agosto de 2013

Concepto	Monto negociado en \$	Cantidad de cheques	Tasa anual ponderada		Promedio diario negociado
			1 - 180 días	181 - 360 días	
Sistema Avalado	55.774.871	1.132	17,38	18,13	
Sistema Patrocinado	2.564.782	33			
<b>Total</b>	<b>58.339.653</b>	<b>1.165</b>			<b>11.667.931</b>

Ponderada por la concentración de los montos por plazos

Tasa de interés anual (ponderada por concentración de montos)	hasta 30	31-60	61-90	91-120	121-150	151-180	181-210	211-240	241-270	271-300	301-330	331-360
Sistema Avalado	16,83	17,16	17,33	17,63	17,96	17,90	17,59	17,87	17,81	18,11	18,42	18,38
Sistema Patrocinado		24,50	24,94		25,19							

Cantidad y montos de cheques	hasta 30	31-60	61-90	91-120	121-150	151-180	181-210	211-240	241-270	271-300	301-330	331-360
Sistema Avalado	194	250	106	105	92	98	41	35	41	46	55	69
	7.031.056	5.073.832	3.608.072	4.120.404	3.888.425	3.348.430	2.945.099	2.804.172	4.624.598	3.440.227	5.387.955	9.502.600
Sistema Patrocinado		2	9		22							
		250.000	1.350.000		964.782							

\* Datos en base a los valores nominales de la negociación primaria de los cheques de pago diferido. Son excluidos de la estadística los cheques renegociados.

Fuente: Desarrollo Comercial y PyMEs de la BCBA

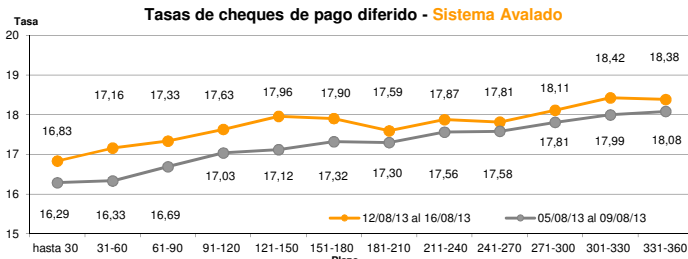

Fuente: Desarrollo Comercial y PyMEs de la BCBA

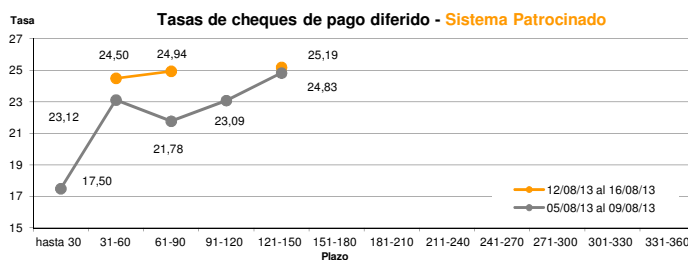

Fuente: Desarrollo Comercial y PyMEs de la BCBA

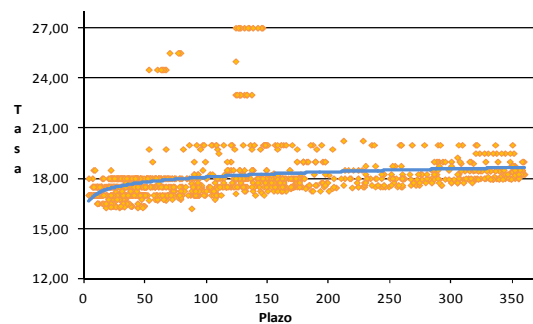
**Tasas de cheques de pago diferido**

Fuente: Desarrollo Comercial y PyMEs de la BCBA

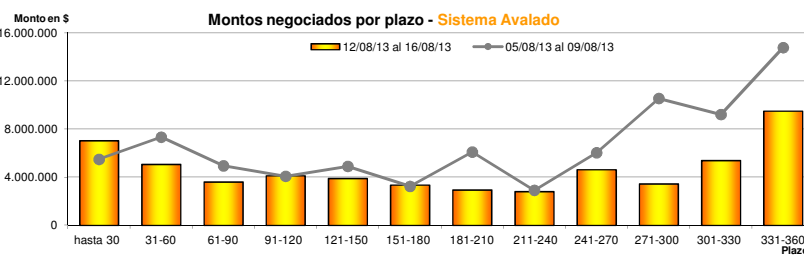

Fuente: Desarrollo Comercial y PyMEs de la BCBA

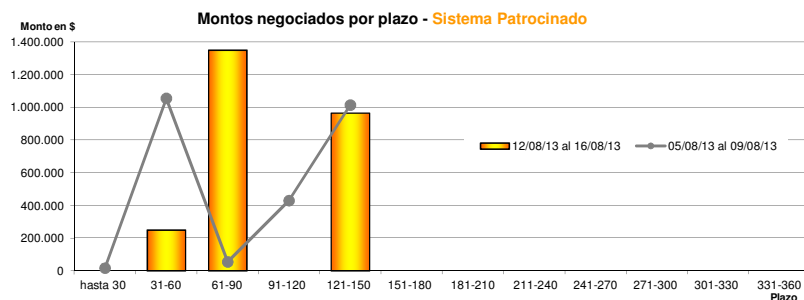

Fuente: Desarrollo Comercial y PyMEs de la BCBA